この地図は建設省国土地理院長の承認を得て同院発行の五万分の一地形図を編集したものである。
（承認番号 平17総複、第1017号

駒ヶ岳火山噴火地域防災計画図

（危険区域及び交通規制）

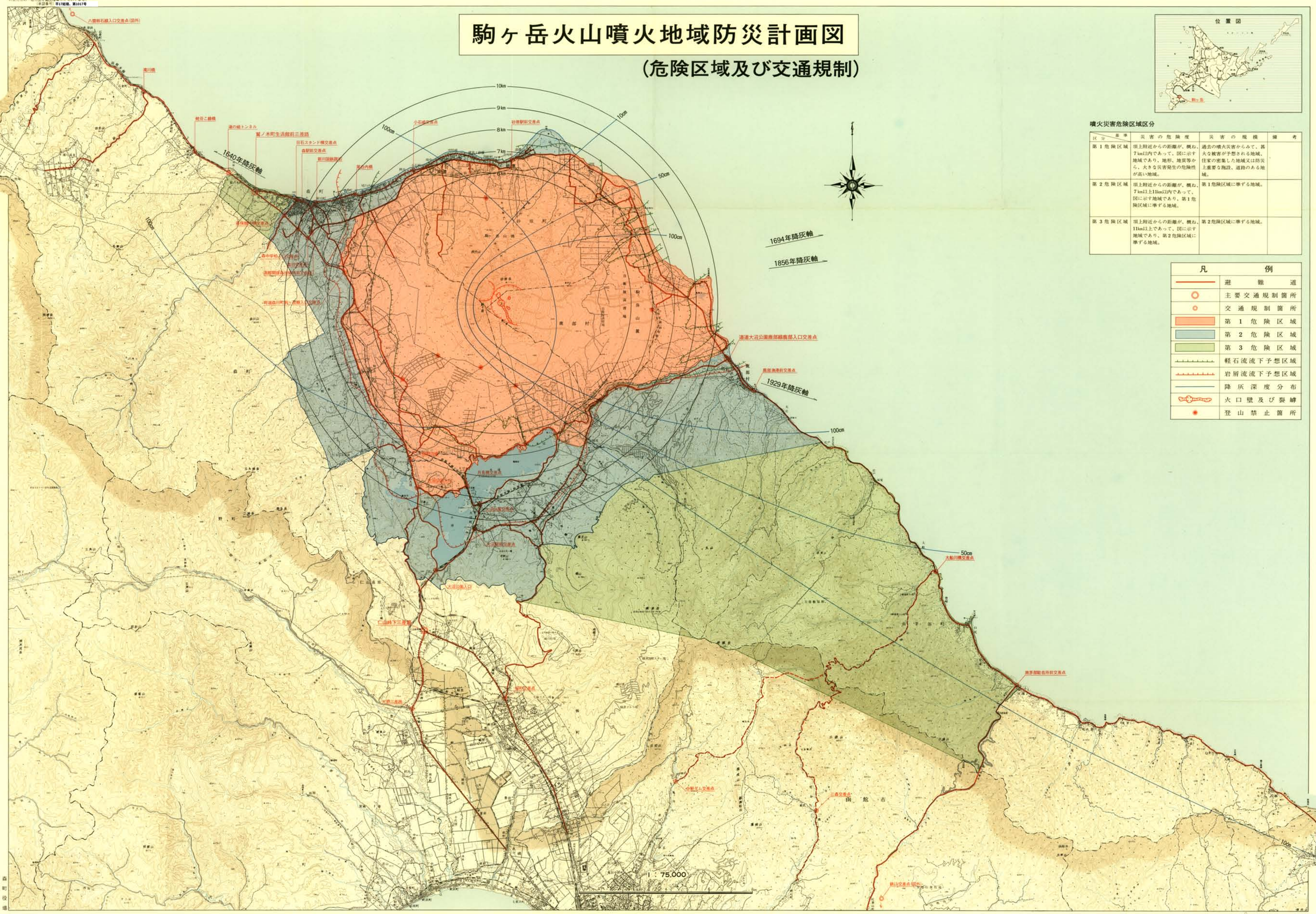

噴火災害危険区域区分

区分 基準	災害の危険度	災害の規模	備考
第1危険区域	頂上附近からの距離が、概ね、7km以内であって、図に示す地域であり、地形、地質等から、大きな災害発生の危険性が高い地域。	過去の噴火災害からみて、甚大な被害が予想される地域。住家の密集した地域又は防災上重要な施設、道路のある地域。	
第2危険区域	頂上附近からの距離が、概ね、7km以上11km以内であって、図に示す地域であり、第1危険区域に準ずる地域。	第1危険区域に準ずる地域。	
第3危険区域	頂上附近からの距離が、概ね、11km以上であって、図に示す地域であり、第2危険区域に準ずる地域。	第2危険区域に準ずる地域。	

凡例

	避難道
	主要交通規制箇所
	交通規制箇所
	第1危険区域
	第2危険区域
	第3危険区域
	軽石流流下予想区域
	岩屑流流下予想区域
	降灰深度分布
	火口壁及び裂罅
	登山禁止箇所

（発行）北海道地図株式会社 札幌支店
電話 011 221 ＋4 0 3 3

「この地図は建設省国土地理院長の承認を得て同院発行の五万分の一地形図を縮小編集したものである。
（承認番号）平17総複、第1017号

駒ヶ岳火山噴火地域防災計画図

（避難場所及び避難道路）

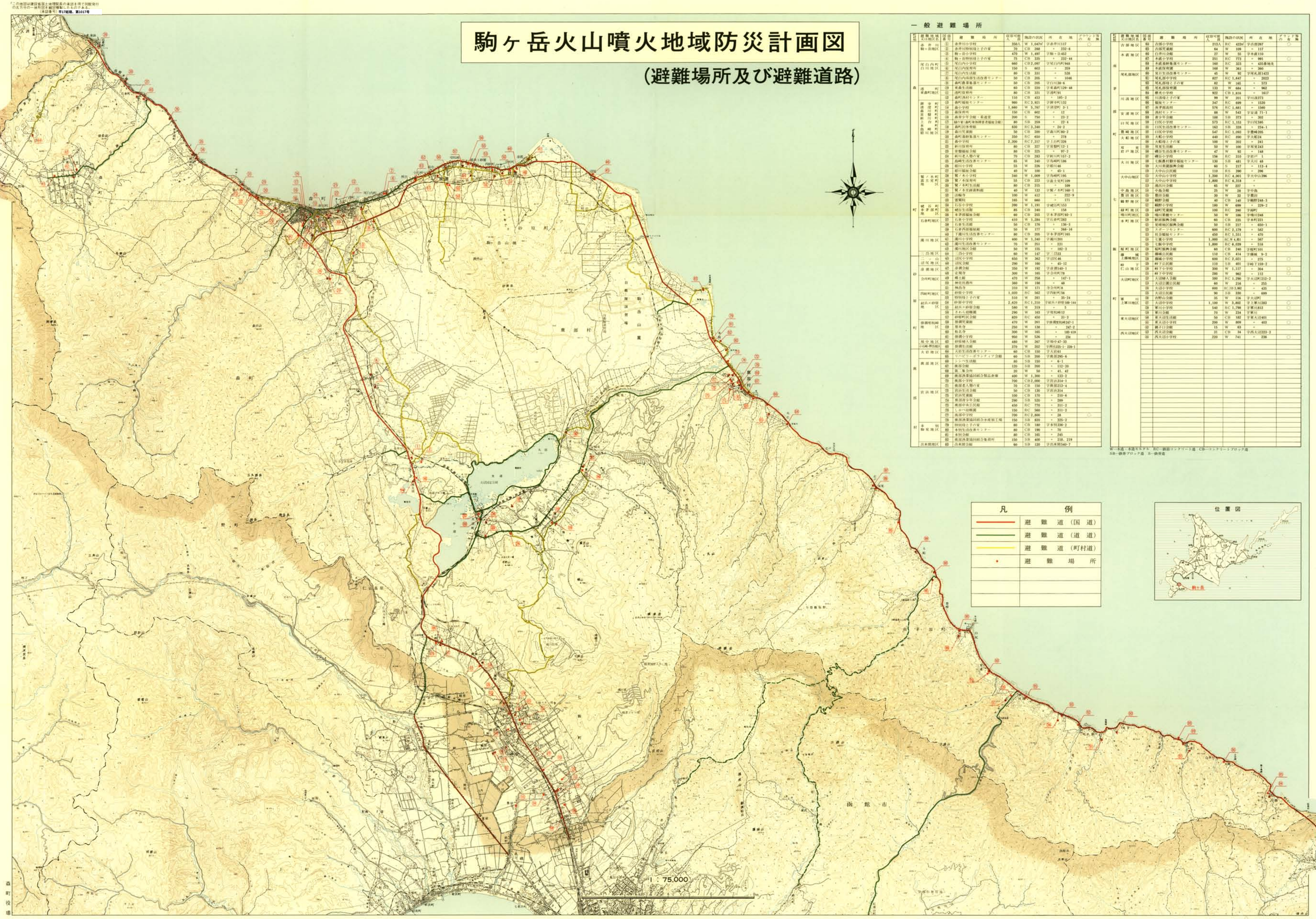

一般避難場所

村名	避難地域又は地区名	区分番号	避難場所	収容可能人員	施設の状況	所在地	グラウンドの有無
森町	赤井川駒ヶ岳地区	①	赤井川小学校	350人	W 1,047㎡	字赤井川117	○
		②	赤井川野枝寮と子の家	70	CB 288	〃 232-6	
		③	駒ヶ岳小学校	470	W 1,497	字駒ヶ岳452	○
		④	駒ヶ岳野枝寮と子の家	75	CB 335	〃 232-44	
	尾白内町白川地区	⑤	尾白内小学校	660	CB 2,097	字尾白内町948	○
		⑥	尾白内保育所	150	S 603	〃 359	
		⑦	尾白内生活館	80	CB 331	〃 528	
		⑧	尾白内高原生活改善センター	50	CB 205	〃 1046	
	濁川町草森町地区	⑨	森町農業集落センター	50	CB 205	字白川38-6	
		⑩	東森生活館	60	CB 220	字東森町129-48	
		⑪	濁川保育所	80	CB 331	字濁川94	
		⑫	森町漁村センター	110	CB 453	〃 145-3	
		⑬	森町福祉センター	980	RC 3,921	字新中町132	
		⑭	森小学校	1,660	W 5,767	字浜町 3-1	○
		⑮	森保育所	150	CB 602	〃 12	
		⑯	森青少年会館・集道堂	200	S 750	〃 23-2	
		⑰	緑の家・森町海外障害者福祉会館	40	SB 359	〃 22-4	
		⑱	森町民体育館	830	RC 3,340	〃 24-2	
		⑲	森町児童館	50	CB 200	字森川町80-2	
		⑳	森町勤労福祉センター	350	RC 650	〃 278	
		㉑	森中学校	2,200	RC 7,317	字上台町326	○
		㉒	新川保育所	80	CB 327	字笹盤町12-1	
		㉓	笹盤福祉会館	80	CB 325	〃 97-2	
		㉔	新川老人憩の家	70	CB 283	字新川町157-2	
		㉕	鳥崎生活改善センター	85	W 340	字鳥崎町186	
		㉖	姫川小学校	55	W 226	字姫川46	○
		㉗	姫川福祉会館	40	W 100	〃 45-1	
	駒ヶ木町富士見町地区	㉘	駒ヶ木小学校	340	W 1,009	字鳥崎町195	○
		㉙	駒ヶ木保育所	55	CB 223	字富士見町109	
		㉚	駒ヶ木町生活館	80	CB 315	〃 109	
		㉛	駒ヶ木児童厚生館	40	W 133	字駒ヶ木町146-1	
		㉜	法華寺	100	W 412	〃 222-9	
		㉝	聖園院	165	W 660	〃 171	
	砂原町地区	㉞	石谷小学校	390	W 1,191	字砂原町153	○
		㉟	砂原生活館	85	CB 340	〃 158	
		㊱	本茅部福祉会館	40	CB 255	字本茅部町92-1	
		㊲	石倉小学校	410	W 1,284	字石倉町283	○
		㊳	石倉生活館	50	CB 176	〃 136-5	
		㊴	石倉西部福祉館	50	W 177	〃 368-16	
		㊵	下國住宅活改善センター	80	CB 205	字本茅部町165	
	鹿部町地区	㊶	鹿部小学校	600	W 1,340	字鹿部町201	○
		㊷	鹿部生活改善センター	70	W 251	〃 231	
		㊸	鹿部地区会館	50	W 155	〃 182-3	
	当別地区	㊹	当別小学校	60	W 147	字一当別	○
砂原町	山崎地区	㊺	山崎小学校	650	W 362	字山崎46	
		㊻	山崎会館	200	W 160	〃 45-12	
	浜瀬地区	㊼	浜瀬会館	350	W 192	字浜瀬140-1	
		㊽	足尾寺	300	W 165	字合川町78	
	合川町地区	㊾	橋上館	470	W 258	〃 147-1	
		㊿	神社社務所	360	W 198	〃 48	
		(51)	神昌寺	310	W 171	字合川町8	
	西崎町地区	(52)	砂原小学校	1,020	RC 562	字西崎町56	○
		(53)	特別母と子の家	510	W 281	〃 35-24	
	紅葉山・砂原地区	(54)	砂原中学校	2,620	RC 1,310	字紅葉山・砂原148-144	○
		(55)	紅葉山・砂原会館	540	W 319	〃 5	
		(56)	さわら幼稚園	290	W 163	字浅茅76番12	○
		(57)	砂原町民会館	820	RC 450	〃 31-3	
	勝浦町浅茅地区	(58)	勝浦児童館	470	W 261	字勝浦町浅茅247-1	
		(59)	慧光寺	250	W 138	〃 247-2	
		(60)	和光寺	300	W 165	〃 180-419	
		(61)	勝浦小学校	950	W 526	〃 234	
	坂中地区	(62)	砂原婦人会館	480	W 267	字坂中42-33	
	小沼新町地区	(63)	勝浦生活館	370	W 202	字新沼町1-1-228-1	
	大岩地区	(64)	大岩生活改善センター	60	CB 150	字大岩61	
鹿部町	鹿部地区	(65)	リバビリ・ボランティア会館	60	SB 200	字鹿部295-6	
		(66)	シシ等生活館	80	SB 150	〃 4-1	
		(67)	鹿部会館	120	SB 200	〃 112-20	
		(68)	第二集会所	20	W 50	〃 41, 42	
		(69)	鹿部漁業協同組合製品倉庫	400	W 1,200	〃 133-2	
		(70)	鹿部小学校	700	CB 2,000	字宮浜314-1	○
		(71)	鹿部老人憩の家	70	CB 150	字鹿部213-4	
	宮浜地区	(72)	宮浜生活館	50	CB 130	字宮浜314	
		(73)	宮浜児童館	100	CB 170	〃 210-6	
		(74)	鹿部青少年会館	290	SB 520	〃 289	
		(75)	鹿部中央公民館	450	RC 770	〃 311-2	
		(76)	しかべ幼稚園	150	RC 560	〃 311-2	
		(77)	鹿部中学校	700	RC 2,800	〃 28	○
		(78)	鹿部漁業協同組合水産加工場	150	SB 620	〃 325-2	
	本別駒見地区	(79)	特別母と子の家	80	CB 180	字本別236-2	
		(80)	本別生活改善センター	80	CB 190	〃 70	
		(81)	本別会館	80	CB 165	〃 245	
		(82)	鹿部漁業協同組合集荷所	150	SB 600	〃 218, 219	
	出来岡地区	(83)	出来岡会館	60	SB 120	字出来岡540-7	
南茅部町	古部地区	(84)	古部小学校	213人	RC 422㎡	字古部267	
		(85)	古部児童館	64	W 109	〃 117	
		(86)	行作川会館	27	W 55	字本倉110	
	本倉地区	(87)	本倉小学校	251	RC 773	〃 991	○
		(88)	本倉高齢者福祉センター	160	RC 323	〃 430番地先	
		(89)	本倉高齢者館	168	W 361	〃 360	
	尾札部地区	(90)	見日生活改善センター	45	W 92	字尾札部1422	
		(91)	尾札部中学校	827	RC 1,447	〃 2023	○
		(92)	尾札部母と子の家	82	W 165	〃 372	
		(93)	尾札部保育園	133	W 684	〃 962	
		(94)	椴木小学校	922	CB 1,816	〃 1617	○
	川汲地区	(95)	川汲母と子の家	99	W 201	字川汲271	
		(96)	福祉センター	247	RC 699	〃 1520	
		(97)	南茅部高校	576	RC 1,661	〃 1560	○
	安浦地区	(98)	漁村センター	88	W 543	字安浦 71-1	
		(99)	青少年会館	188	SB 373	〃 392	
	臼尾地区	(100)	臼尾小学校	573	RC 1,153	字臼尾595	○
		(101)	臼尾生活改善センター	163	SB 328	〃 234-1	
	豊崎地区	(102)	臼尾小学校	547	RC 1,093	字豊崎205	○
	大船地区	(103)	大船小学校	440	RC 890	字大船24	○
		(104)	大船母と子の家	100	W 202	〃 241	
	見晴地区	(105)	見晴生活館	50	W 100	字見晴243	
	碇泊地区	(106)	磯谷生活改善センター	47	W 92	〃 148	
		(107)	磯谷小学校	156	RC 310	字碇泊 1	○
七飯町	大川地区	(108)	七飯農村勤労福祉センター	130	SB 481	字大川 48	
		(109)	大川共同施設集会館	60	S 217	〃 112-4	
		(110)	大中山公民館	110	RS 290	〃 296	
	大中山地区	(111)	大中山小学校	1,200	RC 4,001	字大中山296	○
		(112)	大中山中学校	1,800	RC 4,318	〃	○
		(113)	通出川会館	65	W 227	〃	
	中島地区	(114)	中島小学校	25	W 28	字中島	
	豊田地区	(115)	豊田会館	30	W 32	字豊田	
	鶴野地区	(116)	鶴野会館	40	CB 140	字鶴野248-3	
		(117)	鶴野小学校	180	W 690	〃 229-2	○
	緑町地区	(118)	緑町児童館	100	RC 390	字緑町	
	喜川町地区	(119)	喜川児童館センター	50	W 186	字喜川246	
	本町地区	(120)	駅前勤労会館	40	CB 235	字本町223	
		(121)	見晴地区勤労会館	50	SB 217	〃 650-1	
		(122)	スポーツセンター	600	RC 2,179	〃 582	
		(123)	社会福祉センター	450	RC 1,551	〃 470	
		(124)	七重小学校	1,000	RC W 4,851	〃 567	○
		(125)	七飯中学校	1,800	RC 6,039	〃 518	○
	桜町地区	(126)	桜町勤労会館	40	CB 240	字桜町101	
	藤城・上藤城地区	(127)	藤城公民館	110	CB 414	字藤城 9-2	
		(128)	藤城小学校	600	RC 2,021	〃 275	○
	峠下・仁山地区	(129)	峠下公民館	110	SB 401	字峠下150-2	
		(130)	峠下小学校	300	W 1,117	〃 304	○
		(131)	峠下中学校	280	W 962	〃 112	○
	大沼町地区	(132)	大沼婦人会館	380	RC 1,290	字大沼町212-2	
		(133)	大沼公園公民館	40	W 216	〃 255	
		(134)	大沼小学校	600	RC SB 3,962	〃 435	○
		(135)	大沼公民館	90	SB 330	〃 699	
	軍川・上軍川地区	(136)	吉野山会館	35	W 116	字大沼町	
		(137)	大沼中学校	1,100	W 3,802	字上軍川283	○
		(138)	軍川小学校	540	RC 1,796	字軍川832	
		(139)	軍川会館	70	W 234	字軍川	
	東大沼地区	(140)	東大沼生活館	50	CB 182	字東大沼401	
		(141)	東大沼小学校	200	W 809	〃 403	○
		(142)	銭子山会館	15	W 63	〃	
	西大沼地区	(143)	西大沼会館	31	CB 34	字西大沼223-3	
		(144)	西大沼小学校	220	W 741	〃 236	○

W—木造・木造モルタル　RC—鉄筋コンクリート造　CB—コンクリートブロック造
SB—鉄骨ブロック造　S—鉄骨造

森町役場
土地堂：北海道地図株式会社 札幌支店
電話 (011) 221 −1400